

PEÇAS DESENHADAS

ARQUITETURA

FASE DE PROJETO | LEVANTAMENTO

Rua Barão de Sabrosa, nº243, 1900-096, Lisboa
REQUERENTE: Santa Casa - Misericórdia de Lisboa



Notas:

1. Este desenho constitui propriedade de Arcos Combinados - Arquitectura e Engenharia, Lda e não pode ser reproduzido, divulgado ou copiado no todo ou em parte sem autorização. Reservados todos os direitos pela legislação em vigor. Dec. Lei 63/85;

2. Este desenho só é válido quando visto em conjunto com os projectos de especialidades;

3. Não medir desenhos, usar só a colaçem. Qualquer cota indicada deve ser sujeita a confirmação em obra e são da responsabilidade do empreiteiro.

Geral - Índice de Desenhos	
Nº	Designação
LEV_A0	Capa
LEV_A00	Índice de Peças Desenhadas
LEV_A01	Implantação sobre o Levantamento Topográfico
LEV_A02	Planta do Piso 0
LEV_A03	Planta do Piso 0 Cota 0.64
LEV_A04	Planta do Piso 0 Cota 2.44
LEV_A05	Planta do Piso 1
LEV_A06	Planta do Piso 2
LEV_A07	Planta do Piso 3
LEV_A08	Planta da Cobertura
LEV_A09	Alçado Principal
LEV_A10	Alçado Tardoz
LEV_A11	CORTE A
LEV_A12	CORTE B
LEV_A13	CORTE C
LEV_A14	CORTE D
LEV_A15	CORTE E

Arcos Combinados
Arquitectura e Engenharia

Avenida das Descobertas nº 53
2780-053 Oeiras
+351 931 317 959
www.arc-arquitectos.pt



Requerente | Dono de Obra
Santa Casa - Misericórdia de Lisboa

Projeto de Arquitectura
Levantamento Topográfico e Architectónico - Lote 01
Rua Barão de Sabrosa, nº243, 1900-096, Lisboa

Equipa de Projetistas

Coordenador	Colaborador
Rita Falcão	Sofia Costa
Sara Azevedo	

Designação Desenho

LEV_A00
Índice de Peças Desenhadas

Fase de Projeto
LEVANTAMENTO

Escala	Data
	03/11/22

Projeto Desenvolvido em BIM | Revit

1. Este desenho constitui propriedade de Arcos Combinados - Arquitectura e Engenharia, Lda e não pode ser reproduzido, divulgado ou copiado no todo ou em parte sem autorização. Reservados todos os direitos pela legislação em vigor, Dec. Lei 63/85;
2. Este desenho só é válido quando visto em conjunto com os projectos de especialidades;
3. Não medir desenhos, usar só a cotagem. Qualquer cota indicada deve ser sujeita a confirmação em obra e são da responsabilidade do empreiteiro.

[illegible]

Cota 00.00 de Proyecto = Cota 89.19 Topográfica

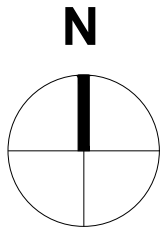

Projeto Desenvolvido em BIM | Revit

Notas:

1. Este desenho constitui propriedade de Arcos Combinados - Arquitectura e Engenharia, Lda e não pode ser reproduzido, divulgado ou copiado no todo ou em parte sem autorização. Reservados todos os direitos pela legislação em vigor. Dec. Lei 63/85;

2. Este desenho só é válido quando visto em conjunto com os projectos de especialidades;

3. Não medir desenhos, usar só a cotação. Qualquer cota indicada deve ser sujeita a confirmação em obra e são da responsabilidade do empreiteiro.

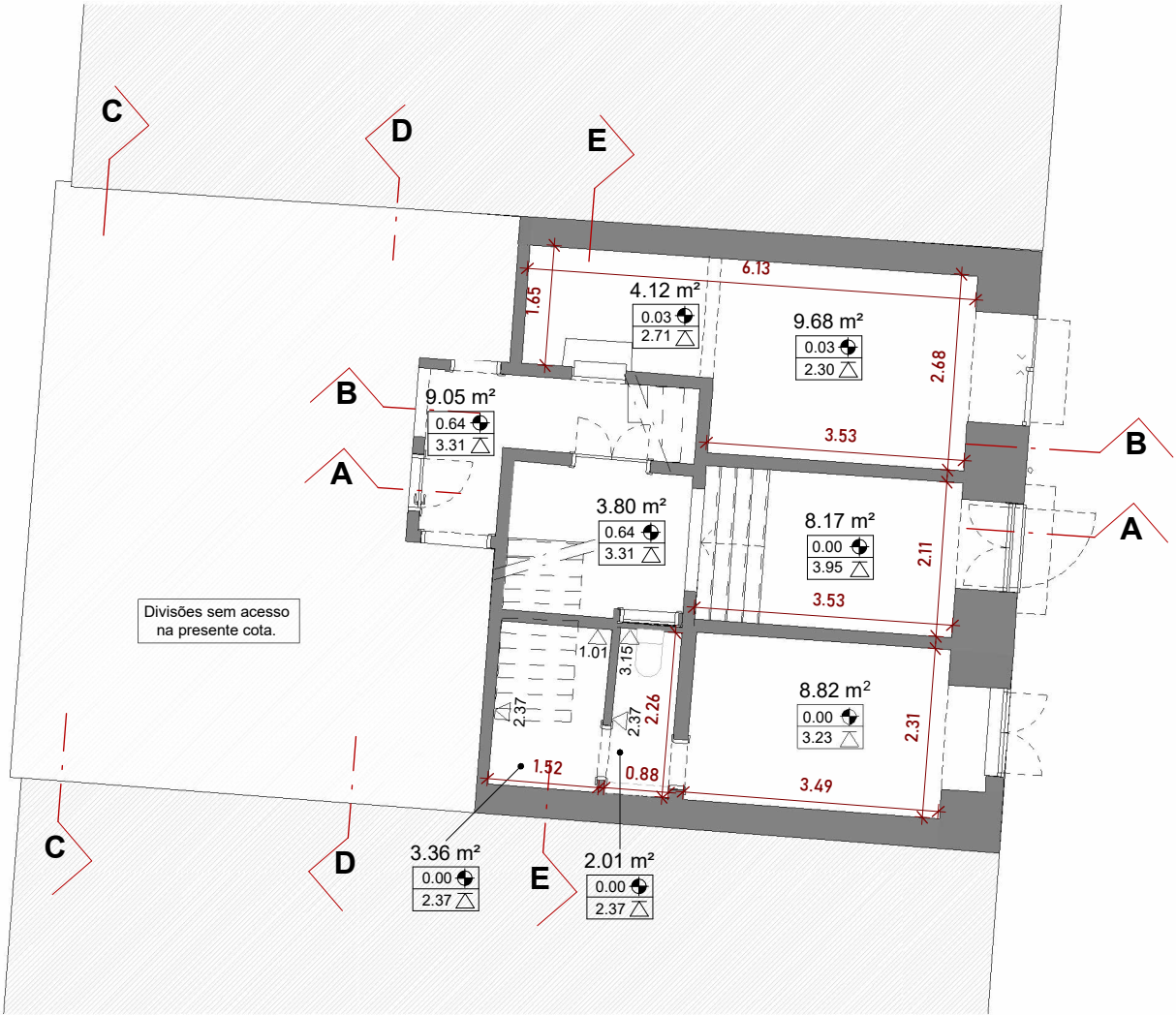

LEGENDA

- 0,00 cota de cobertura
representação em planta
- 0,00 cota de piso
representação em planta
- 0,00 cota de teto
representação em corte
- 0,00 cota de piso
representação em corte

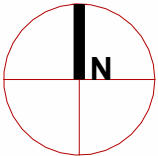

Cota 0.00 de projeto = 89.19 Cota topográfica

Arcos Combinados
Arquitectura e Engenharia

Avenida das Descobertas n° 53
2780-053 Oeiras
+351 931 317 959
www.arc-arquitectos.pt



Requerente | Dono de Obra
Santa Casa - Misericórdia de Lisboa

Projeto de Arquitectura
Levantamento Topográfico e Arquitectónico - Lote 01
Rua Barão de Sabrosa, n°243, 1900-096, Lisboa

Equipa de Projetistas

Coordenador
Rita Falcão
Sara Azevedo

Colaborador
Sofia Costa

Designação Desenho

LEV_A02
Planta do Piso 0

Fase de Projeto
LEVANTAMENTO

Escala
1 : 100

Data
03/11/22

Projeto Desenvolvido em BIM | Revit

Notas:

1. Este desenho constitui propriedade de Arcos Combinados - Arquitectura e Engenharia, Lda e não pode ser reproduzido, divulgado ou copiado no todo ou em parte sem autorização. Reservados todos os direitos pela legislação em vigor. Dec. Lei 63/85;
2. Este desenho só é válido quando visto em conjunto com os projectos de especialidades;
3. Não medir desenhos, usar só a cotação. Qualquer cota indicada deve ser sujeita a confirmação em obra e são da responsabilidade do empreiteiro.

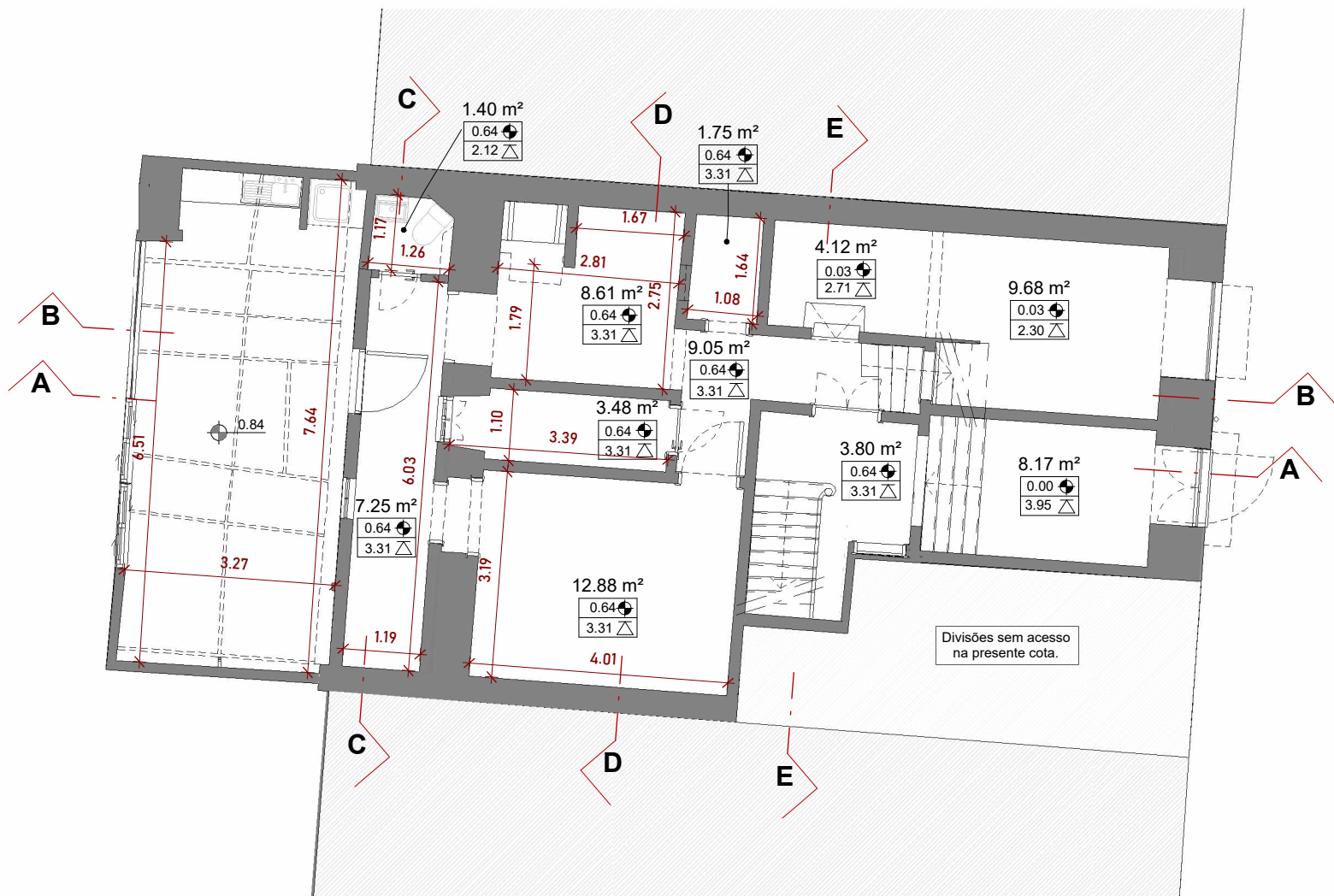

LEGENDA

- 0,00 cota de cobertura
representação em planta
- 0,00 cota de piso
representação em planta
- 0,00 cota de teto
representação em corte
- 0,00 cota de piso
representação em corte

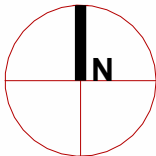

Cota 0.00 de projeto = 89.19 Cota topográfica

Arcos Combinados
Arquitectura e Engenharia

Avenida das Descobertas n° 53
2780-053 Oeiras
+351 931 317 959
www.arc-arquitectos.pt



Requerente | Dono de Obra
Santa Casa - Misericórdia de Lisboa

Projeto de Arquitectura
Levantamento Topográfico e Arquitectónico - Lote 01
Rua Barão de Sabrosa, n°243, 1900-096, Lisboa

Equipa de Projetistas

Coordenador
Rita Falcão
Sara Azevedo

Colaborador
Sofia Costa

Designação Desenho

LEV_A03
Planta do Piso 0 Cota 0.64

Fase de Projeto
LEVANTAMENTO

Escala
1 : 100

Data
03/11/22

Projeto Desenvolvido em BIM | Revit

Notas:

1. Este desenho constitui propriedade de Arcos Combinados - Arquitectura e Engenharia, Lda e não pode ser reproduzido, divulgado ou copiado no todo ou em parte sem autorização. Reservados todos os direitos pela legislação em vigor, Dec. Lei 63/85;
2. Este desenho só é válido quando visto em conjunto com os projectos de especialidades;
3. Não medir desenhos, usar só a cotação. Qualquer cota indicada deve ser sujeita a confirmação em obra e são da responsabilidade do empreiteiro.

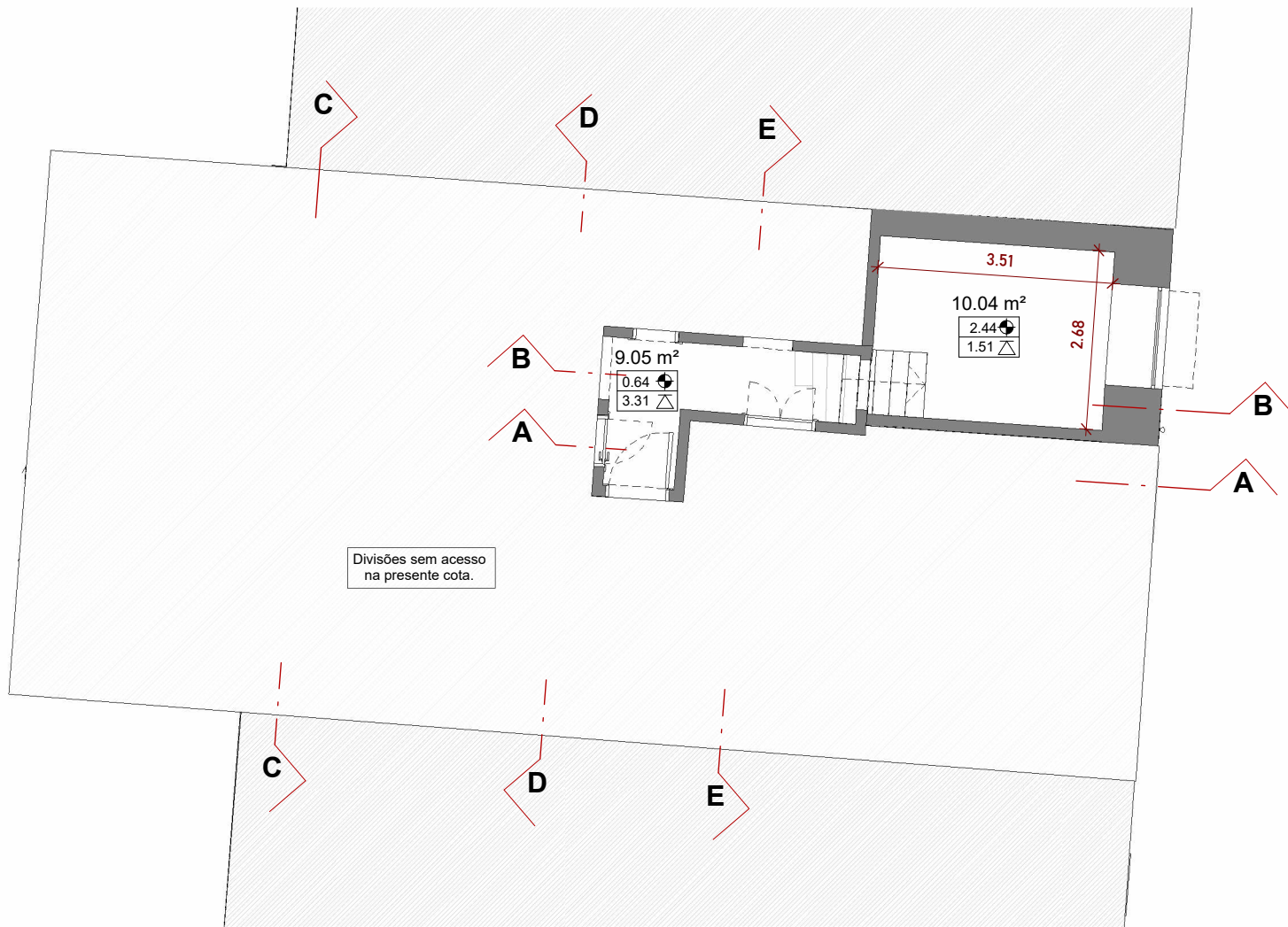

LEGENDA

- 0,00 cota de cobertura
representação em planta
- 0,00 cota de piso
representação em planta
- 0,00 cota de teto
representação em corte
- 0,00 cota de piso
representação em corte

Cota 0.00 de projeto = 89.19 Cota topográfica

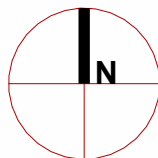

Arcos Combinados

Arquitectura e Engenharia

Avenida das Descobertas n° 53
2780-053 Oeiras
+351 931 317 959
www.arc-arquitectos.pt



Requerente | Dono de Obra

Santa Casa - Misericórdia de Lisboa

Projeto de Arquitectura

Levantamento Topográfico e Arquitectónico - Lote 01

Rua Barão de Sabrosa, n°243, 1900-096, Lisboa

Equipa de Projetistas

Coordenador
Rita Falcão
Sara Azevedo

Colaborador
Sofia Costa

Designação Desenho

LEV_A04

Planta do Piso 0 Cota 2.44

Fase de Projeto
LEVANTAMENTO

Escala
1 : 100

Data
03/11/22

Projeto Desenvolvido em BIM | Revit

Notas:

1. Este desenho constitui propriedade de Arcos Combinados - Arquitectura e Engenharia, Lda e não pode ser reproduzido, divulgado ou copiado no todo ou em parte sem autorização. Reservados todos os direitos pela legislação em vigor, Dec. Lei 63/85;

2. Este desenho só é válido quando visto em conjunto com os projectos de especialidades;

3. Não medir desenhos, usar só a cotaagem. Qualquer cota indicada deve ser sujeita a confirmação em obra e são da responsabilidade do empreiteiro.



LEGENDA

0,00	cota de cobertura
	representação em planta
0,00	cota de piso
	representação em planta
0,00	cota de teto
	representação em corte
0,00	cota de piso
	representação em corte

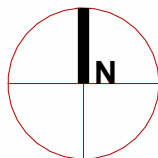

Cota 0.00 de projeto = 89.19 Cota topográfica

Arcos Combinados

Arquitectura e Engenharia

Avenida das Descobertas n° 53
2780-053 Oeiras
+351 931 317 959
www.arc-arquitectos.pt



Requerente | Dono de Obra

Santa Casa - Misericórdia de Lisboa

Projeto de Arquitectura

Levantamento Topográfico e Arquitectónico - Lote 01

Rua Barão de Sabrosa, n°243, 1900-096, Lisboa

Equipa de Projetistas

Coordenador
Rita Falcão
Sara Azevedo

Colaborador
Sofia Costa

Designação Desenho

LEV_A05

Planta do Piso 1

Fase de Projeto

LEVANTAMENTO

Escala
1 : 100

Data
03/11/22

Projeto Desenvolvido em BIM | Revit

Notas:

1. Este desenho constitui propriedade de Arcos Combinados - Arquitectura e Engenharia, Lda e não pode ser reproduzido, divulgado ou copiado no todo ou em parte sem autorização. Reservados todos os direitos pela legislação em vigor, Dec. Lei 63/85;
2. Este desenho só é válido quando visto em conjunto com os projectos de especialidades;
3. Não medir desenhos, usar só a cotação. Qualquer cota indicada deve ser sujeita a confirmação em obra e são da responsabilidade do empreiteiro.

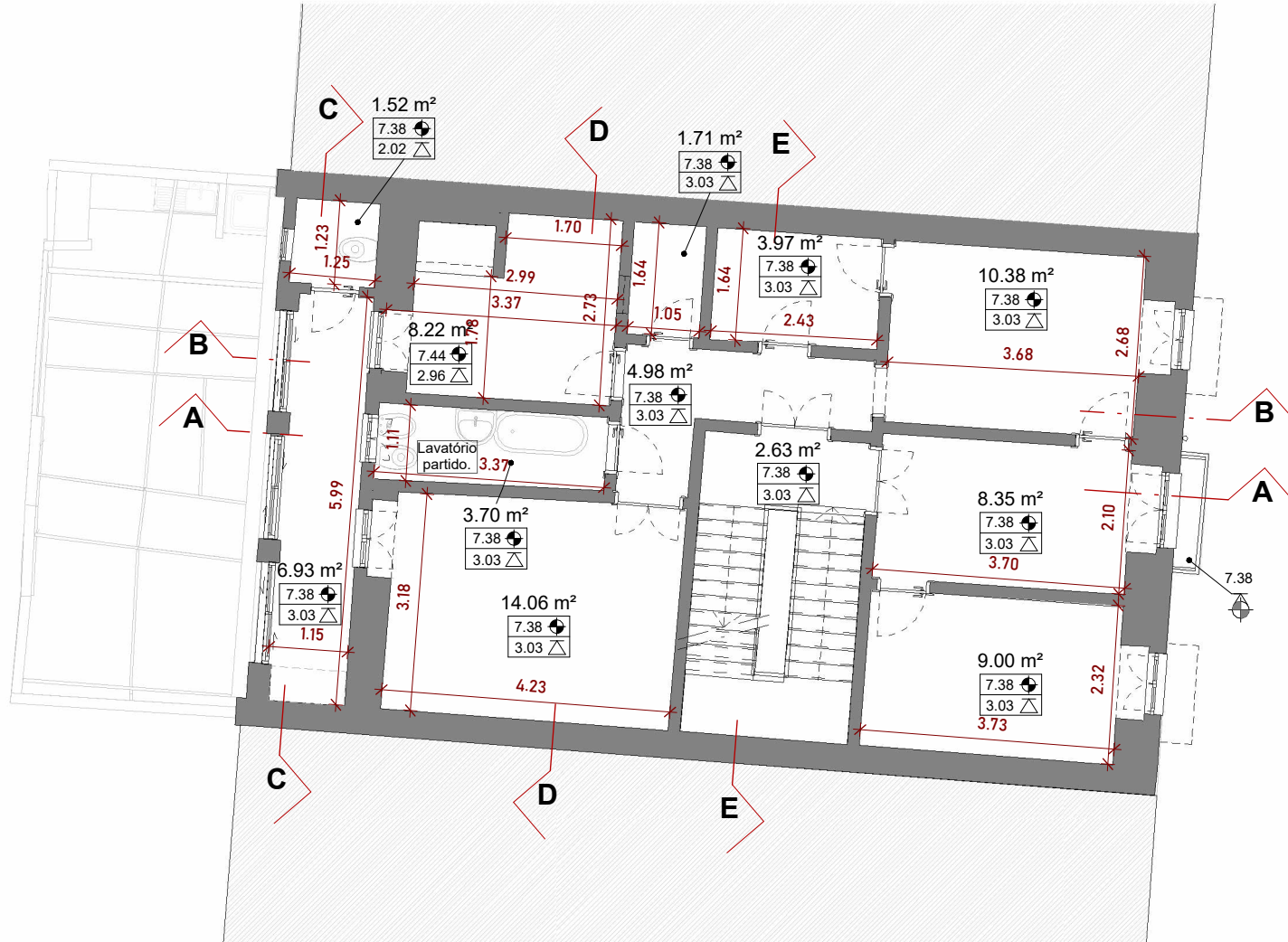

LEGENDA

- 0.00 cota de cobertura
representação em planta
- 0.00 cota de piso
representação em planta
- 7.38 cota de teto
representação em corte
- 0.00 cota de piso
representação em corte

Cota 0.00 de projeto = 89.19 Cota topográfica

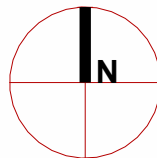

Arcos Combinados

Arquitectura e Engenharia

Avenida das Descobertas n° 53
2780-053 Oeiras
+351 931 317 959
www.arc-arquitectos.pt



Requerente | Dono de Obra

Santa Casa - Misericórdia de Lisboa

Projeto de Arquitectura

Levantamento Topográfico e Arquitectónico - Lote 01

Rua Barão de Sabrosa, n°243, 1900-096, Lisboa

Equipa de Projetistas

Coordenador

Rita Falcão

Sara Azevedo

Colaborador

Sofia Costa

Designação Desenho

LEV_A06

Planta do Piso 2

Fase de Projeto

LEVANTAMENTO

Escala

1 : 100

Data

11/03/22

Projeto Desenvolvido em BIM | Revit

Notas:

1. Este desenho constitui propriedade de Arcos Combinados - Arquitectura e Engenharia, Lda e não pode ser reproduzido, divulgado ou copiado no todo ou em parte sem autorização. Reservados todos os direitos pela legislação em vigor, Dec. Lei 63/85;

2. Este desenho só é válido quando visto em conjunto com os projectos de especialidades;

3. Não medir desenhos, usar só a cotação. Qualquer cota indicada deve ser sujeita a confirmação em obra e são da responsabilidade do empreiteiro.



LEGENDA

- 0.00 cota de cobertura
representação em planta
- 0.00 cota de piso
representação em planta
- 0.00 cota de teto
representação em corte
- 0.00 cota de piso
representação em corte

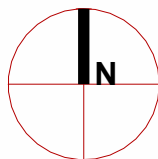

Cota 0.00 de projeto = 89.19 Cota topográfica

Arcos Combinados

Arquitectura e Engenharia

Avenida das Descobertas n° 53
2780-053 Oeiras
+351 931 317 959
www.arc-arquitectos.pt



Requerente | Dono de Obra

Santa Casa - Misericórdia de Lisboa

Projeto de Arquitectura

Levantamento Topográfico e Arquitectónico - Lote 01

Rua Barão de Sabrosa, n°243, 1900-096, Lisboa

Equipa de Projetistas

Coordenador

Rita Falcão

Sara Azevedo

Colaborador

Sofia Costa

Designação Desenho

LEV_A07

Planta do Piso 3

Fase de Projeto

LEVANTAMENTO

Escala

1 : 100

Data

03/11/22

Projeto Desenvolvido em BIM | Revit

Notas:

1. Este desenho constitui propriedade de Arcos Combinados - Arquitectura e Engenharia, Lda e não pode ser reproduzido, divulgado ou copiado no todo ou em parte sem autorização. Reservados todos os direitos pela legislação em vigor, Dec. Lei 63/85;
2. Este desenho só é válido quando visto em conjunto com os projectos de especialidades;
3. Não medir desenhos, usar só a cotação. Qualquer cota indicada deve ser sujeita a confirmação em obra e são da responsabilidade do empreiteiro.

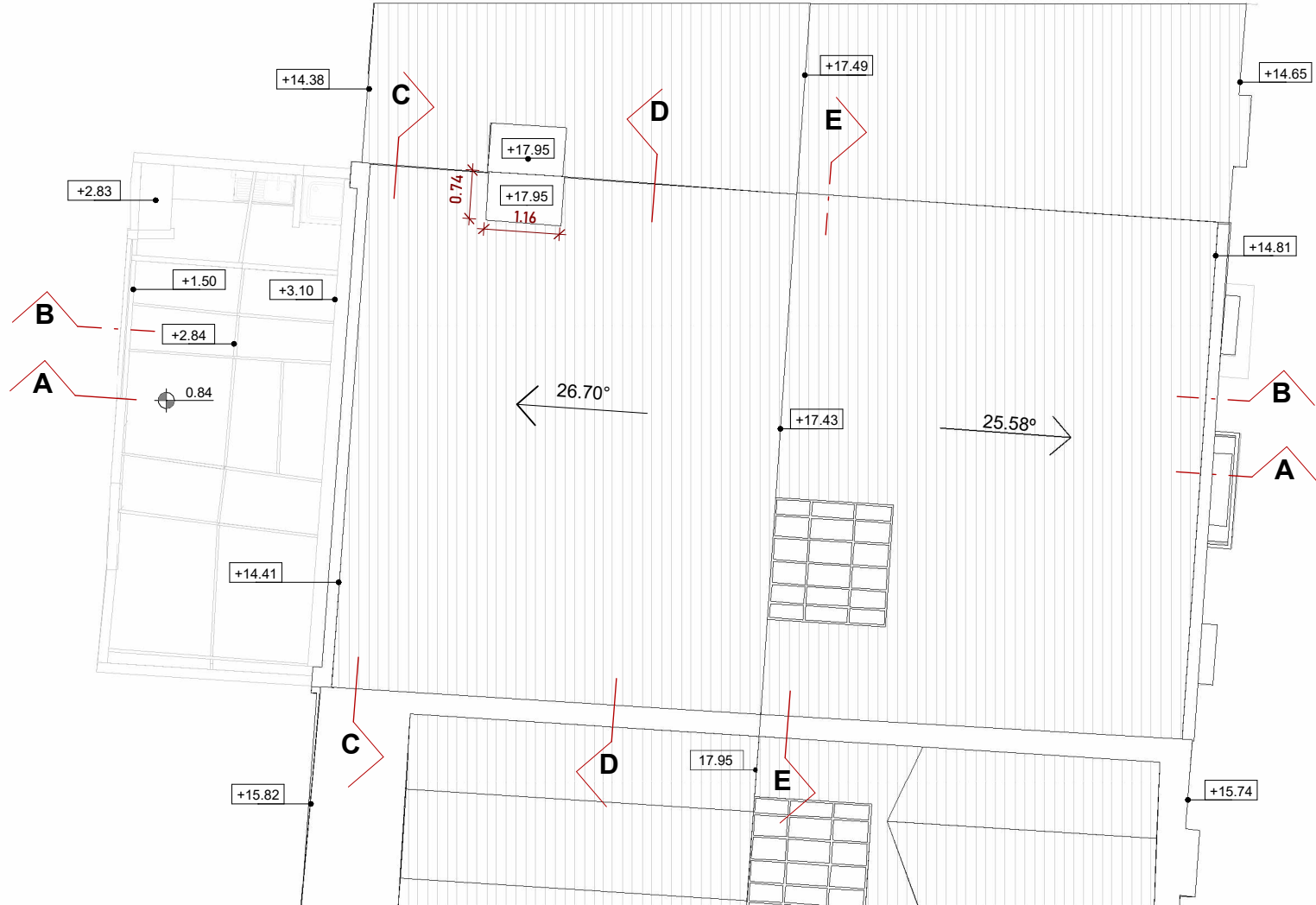

LEGENDA

- 0.00 cota de cobertura
representação em planta
- 0.00 cota de piso
representação em planta
- 0.00 cota de teto
representação em corte
- 0.00 cota de piso
representação em corte

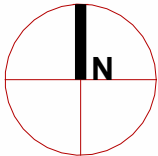

Cota 0.00 de projeto = 89.19 Cota topográfica

Arcos Combinados
Arquitectura e Engenharia

Avenida das Descobertas nº 53
2780-053 Oeiras
+351 931 317 959
www.arc-arquitectos.pt



Requerente | Dono de Obra
Santa Casa - Misericórdia de Lisboa

Projeto de Arquitectura
Levantamento Topográfico e Arquitectónico - Lote 01
Rua Barão de Sabrosa, nº243, 1900-096, Lisboa

Equipa de Projetistas

Coordenador
Rita Falcão
Sara Azevedo

Colaborador
Sofia Costa

Designação Desenho
LEV_A08

Planta da Cobertura

Fase de Projeto
LEVANTAMENTO

Escala
1 : 100

Data
03/11/22

Projeto Desenvolvido em BIM | Revit

Notas:

1. Este desenho constitui propriedade de Arcos Combinados - Arquitectura e Engenharia, Lda e não pode ser reproduzido, divulgado ou copiado no todo ou em parte sem autorização. Reservados todos os direitos pela legislação em vigor, Dec. Lei 63/85;
2. Este desenho só é válido quando visto em conjunto com os projectos de especialidades;
3. Não medir desenhos, usar só a cotagem. Qualquer cota indicada deve ser sujeita a confirmação em obra e são da responsabilidade do empreiteiro.

LEGENDA

- 0,00

cota de cobertura
representação em planta
- ±0,00

cota de piso
representação em planta
- ±0,00

cota de teto
representação em corte
- 0,00

cota de piso
representação em corte

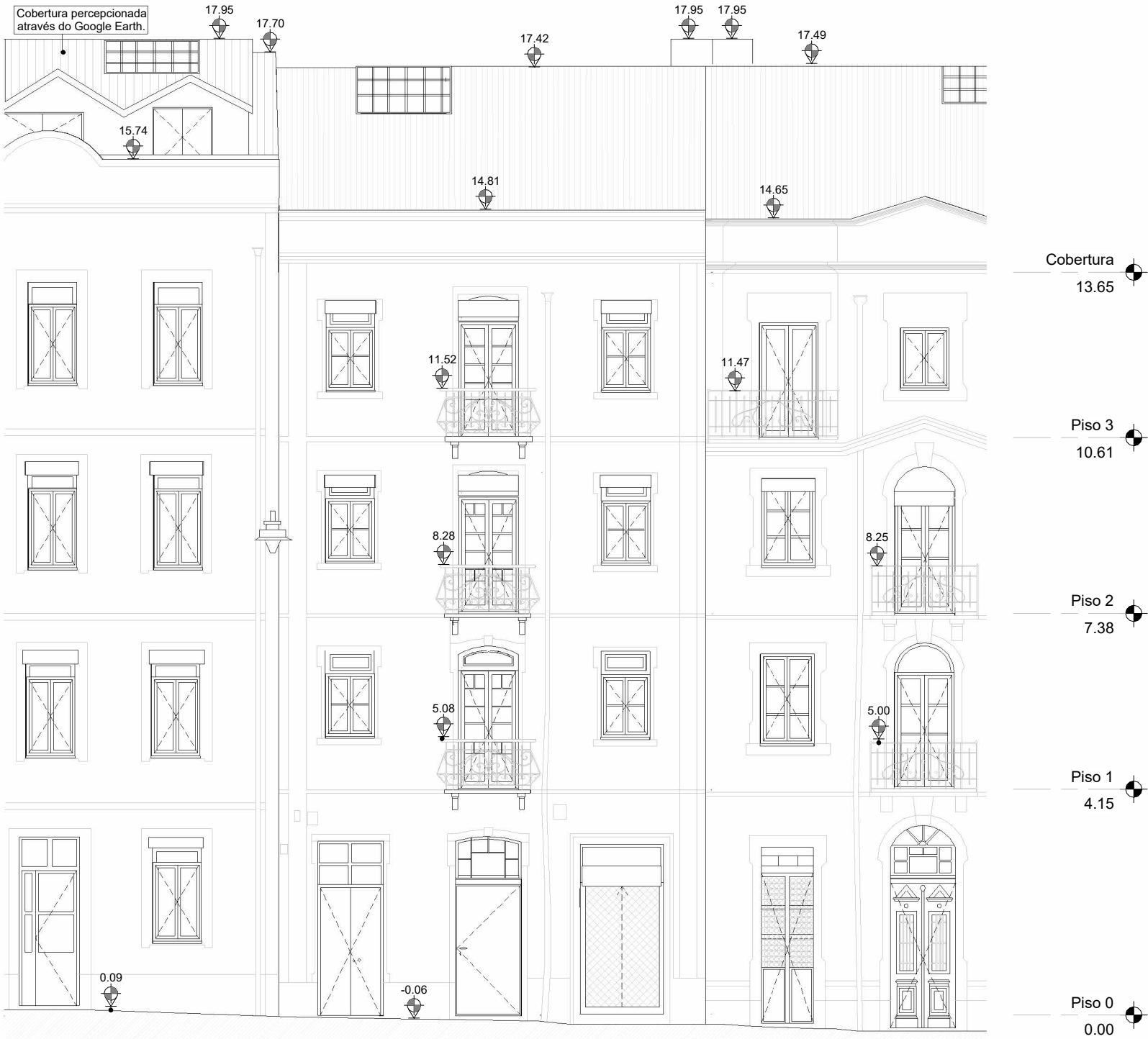

Arcos Combinados

Arquitectura e Engenharia

Avenida das Descobertas nº 53
2780-053 Oeiras
+351 931 317 959
www.arco-arquitectos.pt



Requerente | Dono de Obra

Santa Casa - Misericórdia de Lisboa

Projeto de Arquitectura

Levantamento Topográfico e Arquitectónico - Lote 01

Rua Barão de Sabrosa, nº243, 1900-096, Lisboa

Equipa de Projetistas

Coordenador

Rita Falcão

Sara Azevedo

Colaborador

Sofia Costa

Designação Desenho

LEV_A09

Alçado Principal

Fase de Projeto

LEVANTAMENTO

Escala

1 : 100

Data

03/11/22

Projeto Desenvolvido em BIM | Revit

Notas:

1. Este desenho constitui propriedade de Arcos Combinados - Arquitectura e Engenharia, Lda e não pode ser reproduzido, divulgado ou copiado no todo ou em parte sem autorização. Reservados todos os direitos pela legislação em vigor, Dec. Lei 63/85;

2. Este desenho só é válido quando visto em conjunto com os projectos de especialidades;

3. Não medir desenhos, usar só a cotagem. Qualquer cota indicada deve ser sujeita a confirmação em obra e são da responsabilidade do empreiteiro.

LEGENDA

- 0,00 cota de cobertura
representação em planta
- +0,00 cota de piso
representação em planta
- ≡ 0,00 cota de teto
representação em corte
- 0,00 cota de piso
representação em corte



Arcos Combinados

Arquitectura e Engenharia

Avenida das Descobertas nº 53
2780-053 Oeiras
+351 931 317 959
www.arc-arquitectos.pt



Requerente | Dono de Obra

Santa Casa - Misericórdia de Lisboa

Projeto de Arquitectura

Levantamento Topográfico e Arquitectónico - Lote 01

Rua Barão de Sabrosa, nº243, 1900-096, Lisboa

Equipa de Projetistas

Coordenador

Rita Falcão

Sara Azevedo

Colaborador

Sofia Costa

Designação Desenho

LEV_A10

Alçado Tardoz

Fase de Projeto

LEVANTAMENTO

Escala

1 : 100

Data

03/11/22

Projeto Desenvolvido em BIM | Revit

Notas:

- Este desenho constitui propriedade de Arcos Combinados - Arquitectura e Engenharia, Lda e não pode ser reproduzido, divulgado ou copiado no todo ou em parte sem autorização. Reservados todos os direitos pela legislação em vigor, Dec. Lei 63/85;
- Este desenho só é válido quando visto em conjunto com os projectos de especialidades;
- Não medir desenhos, usar só a cotagem. Qualquer cota indicada deve ser sujeita a confirmação em obra e são da responsabilidade do empreiteiro.

LEGENDA

- | | |
|------|-------------------------|
| 0,00 | cota de cobertura |
| | representação em planta |
| 0,00 | cota de piso |
| | representação em planta |
| 0,00 | cota de teto |
| | representação em corte |
| 0,00 | cota de piso |
| | representação em corte |

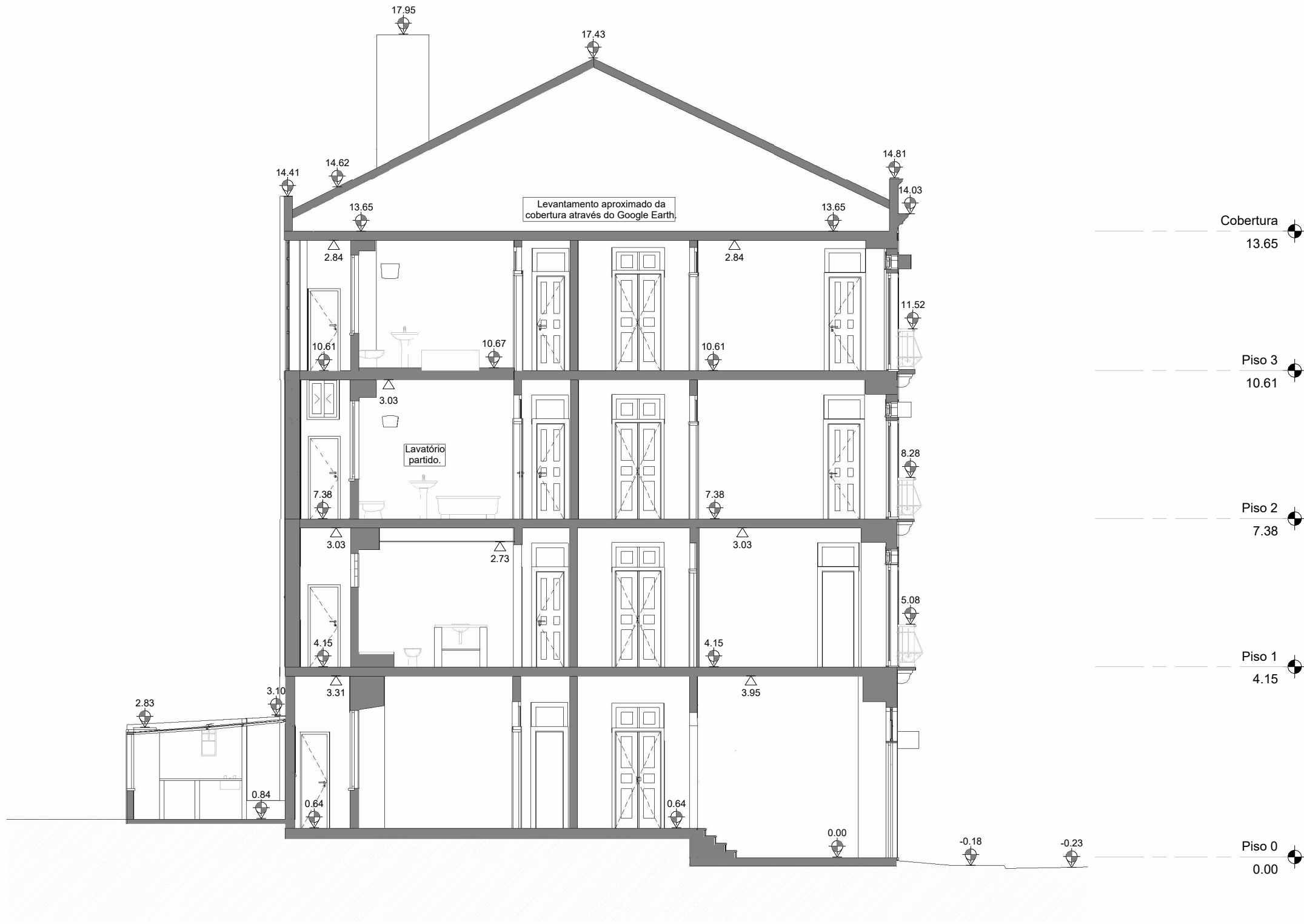

Arcos Combinados

Arquitectura e Engenharia

Avenida das Descobertas nº 53
2780-053 Oeiras
+351 931 317 959
www.arc-arquitectos.pt



Requerente | Dono de Obra

Santa Casa - Misericórdia de Lisboa

Projeto de Arquitectura

Levantamento Topográfico e Arquitectónico - Lote 01

Rua Barão de Sabrosa, nº243, 1900-096, Lisboa

Equipa de Projetistas

Coordenador

Rita Falcão

Sara Azevedo

Colaborador

Sofia Costa

Designação Desenho

LEV_A11

CORTE A

Fase de Projeto

LEVANTAMENTO

Escala

1 : 100

Data

03/11/22

Projeto Desenvolvido em BIM | Revit

Notas:

- Este desenho constitui propriedade de Arcos Combinados - Arquitectura e Engenharia, Lda e não pode ser reproduzido, divulgado ou copiado no todo ou em parte sem autorização. Reservados todos os direitos pela legislação em vigor, Dec. Lei 63/85;
- Este desenho só é válido quando visto em conjunto com os projectos de especialidades;
- Não medir desenhos, usar só a cotagem. Qualquer cota indicada deve ser sujeita a confirmação em obra e são da responsabilidade do empreiteiro.

LEGENDA

- 0,00 cota de cobertura
representação em planta
- +0,00 cota de piso
representação em planta
- 0,00 cota de teto
representação em corte
- 0,00 cota de piso
representação em corte

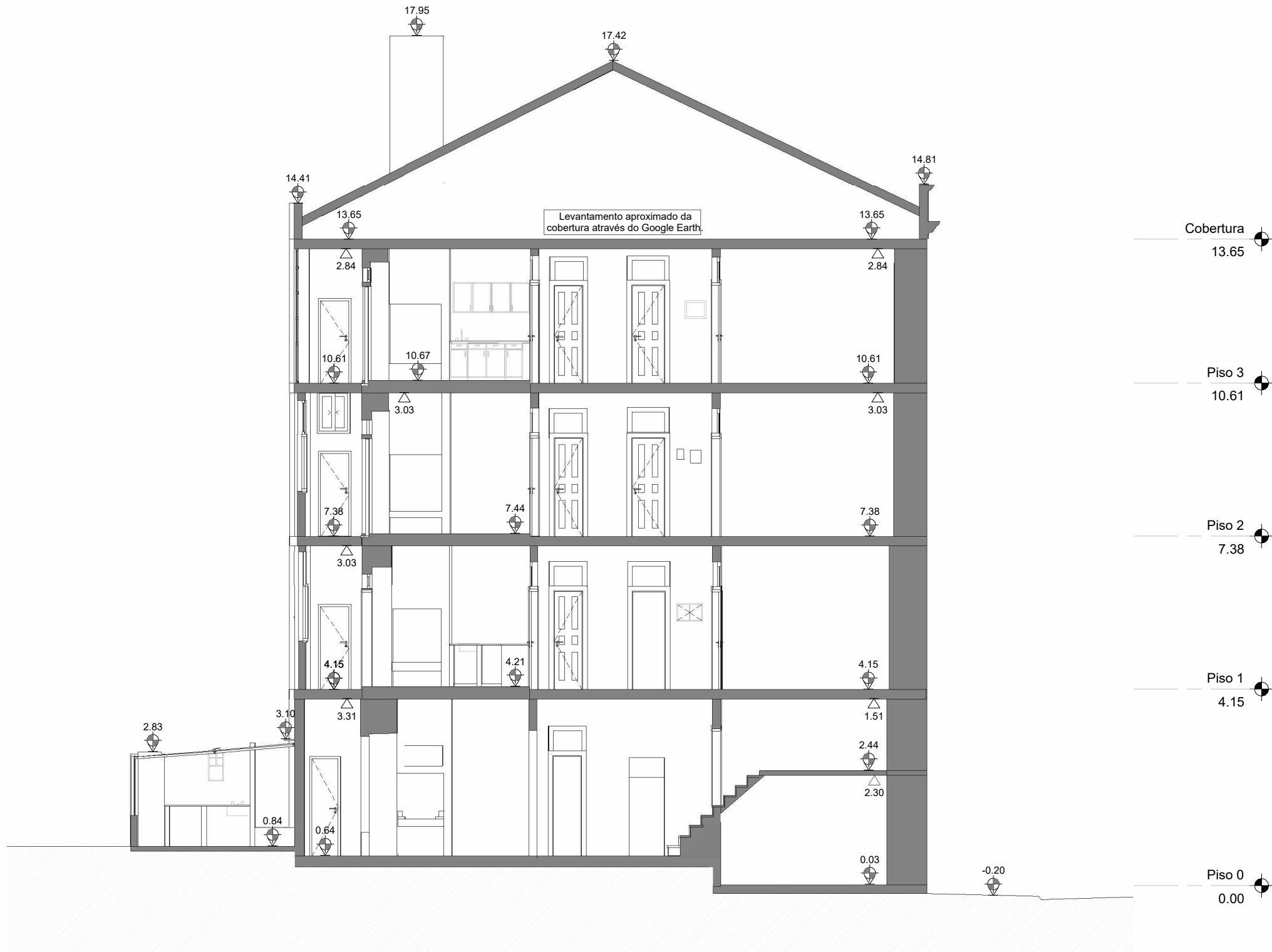

Arcos Combinados

Arquitectura e Engenharia

Avenida das Descobertas nº 53
2780-053 Oeiras
+351 931 317 959
www.arc-arquitectos.pt



Requerente | Dono de Obra

Santa Casa - Misericórdia de Lisboa

Projeto de Arquitectura

Levantamento Topográfico e Arquitectónico - Lote 01

Rua Barão de Sabrosa, nº243, 1900-096, Lisboa

Equipa de Projetistas

Coordenador

Rita Falcão

Sara Azevedo

Colaborador

Sofia Costa

Designação Desenho

LEV_A12

CORTE B

Fase de Projeto

LEVANTAMENTO

Escala

1 : 100

Data

03/11/22

Projeto Desenvolvido em BIM | Revit

Notas:

- Este desenho constitui propriedade de Arcos Combinados - Arquitectura e Engenharia, Lda e não pode ser reproduzido, divulgado ou copiado no todo ou em parte sem autorização. Reservados todos os direitos pela legislação em vigor, Dec. Lei 63/85;
- Este desenho só é válido quando visto em conjunto com os projectos de especialidades;
- Não medir desenhos, usar só a cotagem. Qualquer cota indicada deve ser sujeita a confirmação em obra e são da responsabilidade do empreiteiro.

LEGENDA

- 0,00

cota de cobertura
representação em planta
- 0,00

cota de piso
representação em planta
- 0,00

cota de teto
representação em corte
- 0,00

cota de piso
representação em corte

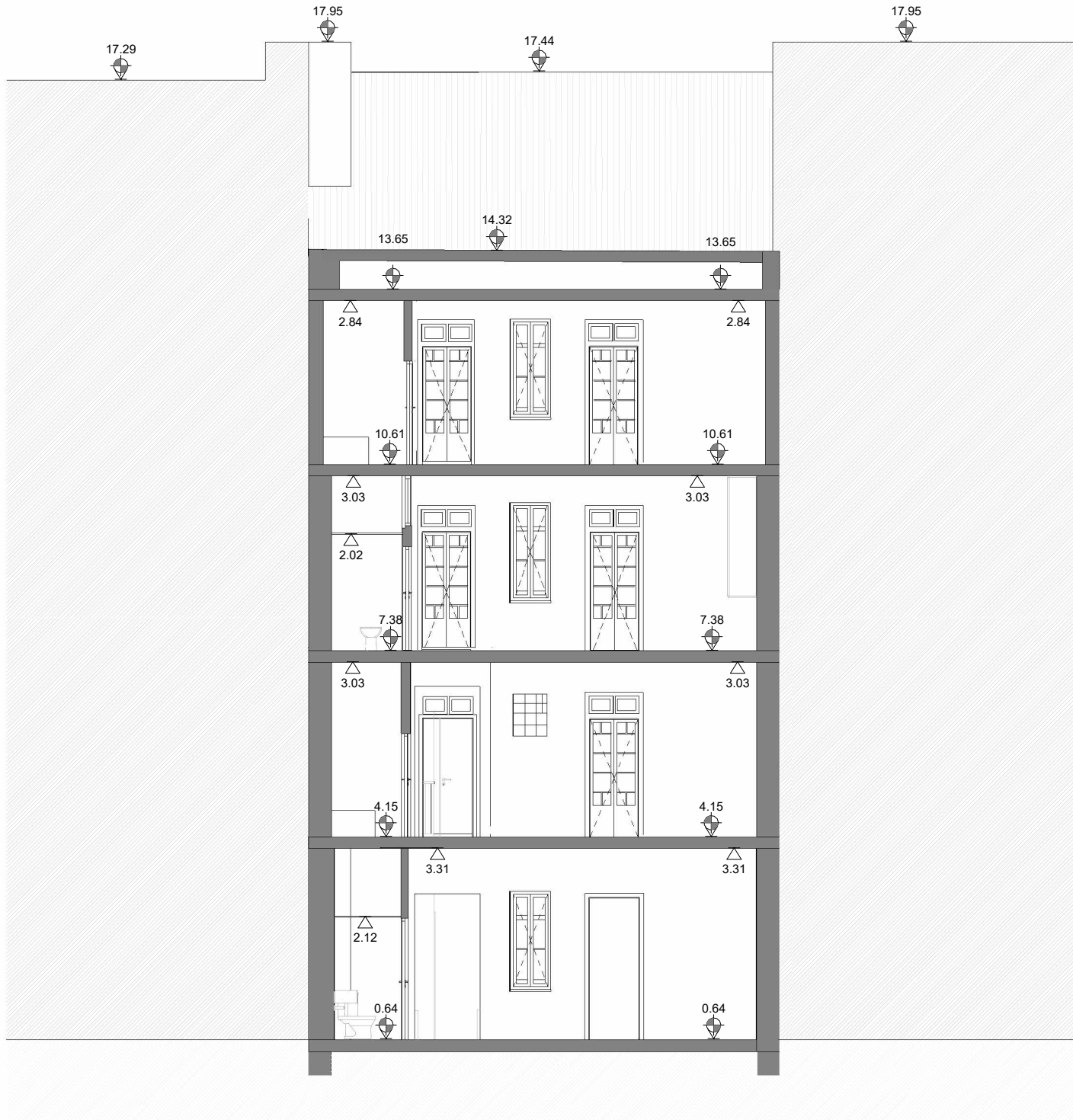

Arcos Combinados
Arquitectura e Engenharia

Avenida das Descobertas nº 53
2780-053 Oeiras
+351 931 317 959
www.arc-arquitectos.pt



Requerente | Dono de Obra
Santa Casa - Misericórdia de Lisboa

Projeto de Arquitetura
Levantamento Topográfico e Arquitectónico - Lote 01
Rua Barão de Sabrosa, nº243, 1900-096, Lisboa

Equipa de Projetistas
Coordenador: Rita Falcão
Colaborador: Sara Azevedo
Sofia Costa

Designação Desenho
LEV_A13
CORTE C

Fase de Projeto
LEVANTAMENTO
Escala: 1 : 100
Data: 03/11/22

Projeto Desenvolvido em BIM | Revit

Notas:

- Este desenho constitui propriedade de Arcos Combinados - Arquitectura e Engenharia, Lda e não pode ser reproduzido, divulgado ou copiado no todo ou em parte sem autorização. Reservados todos os direitos pela legislação em vigor, Dec. Lei 63/85;
- Este desenho só é válido quando visto em conjunto com os projectos de especialidades;
- Não medir desenhos, usar só a cotagem. Qualquer cota indicada deve ser sujeita a confirmação em obra e são da responsabilidade do empreiteiro.

LEGENDA

- 0,00 cota de cobertura
representação em planta
- +0,00 cota de piso
representação em planta
- 0,00 cota de teto
representação em corte
- 0,00 cota de piso
representação em corte



Arcos Combinados
Arquitectura e Engenharia

Avenida das Descobertas nº 53
2780-053 Oeiras
+351 931 317 959
www.arco-arquitectos.pt



Requerente | Dono de Obra
Santa Casa - Misericórdia de Lisboa

Projeto de Arquitectura
Levantamento Topográfico e Arquitectónico - Lote 01
Rua Barão de Sabrosa, nº243, 1900-096, Lisboa

Equipa de Projetistas
Coordenador: Rita Falcão
Colaborador: Sara Azevedo
Sofia Costa

Designação Desenho
LEV_A14
CORTE D

Fase de Projeto
LEVANTAMENTO

Escala: 1 : 100
Data: 03/11/22

Projeto Desenvolvido em BIM | Revit

Notas:

1. Este desenho constitui propriedade de Arcos Combinados - Arquitectura e Engenharia, Lda e não pode ser reproduzido, divulgado ou copiado no todo ou em parte sem autorização. Reservados todos os direitos pela legislação em vigor, Dec. Lei 63/85;

2. Este desenho só é válido quando visto em conjunto com os projectos de especialidades;

3. Não medir desenhos, usar só a cotagem. Qualquer cota indicada deve ser sujeita a confirmação em obra e são da responsabilidade do empreiteiro.

LEGENDA

- 0,00

cota de cobertura
representação em planta
- ±0,00

cota de piso
representação em planta
- △
0,00

cota de teto
representação em corte
- ±
0,00

cota de piso
representação em corte



Arcos Combinados
Arquitectura e Engenharia

Avenida das Descobertas nº 53
2780-053 Oeiras
+351 931 317 959
www.arc-arquitectos.pt



Requerente | Dono de Obra
Santa Casa - Misericórdia de Lisboa

Projeto de Arquitectura
Levantamento Topográfico e Arquitectónico - Lote 01
Rua Barão de Sabrosa, nº243, 1900-096, Lisboa

Equipa de Projetistas
Coordenador
Rita Falcão
Sara Azevedo
Colaborador
Sofia Costa

Designação Desenho
LEV_A15
CORTE E

Fase de Projeto
LEVANTAMENTO
Escala
1 : 100
Data
03/11/22

Projeto Desenvolvido em BIM | Revit